MINISTÈRE CHARGÉ DES TRANSPORTS
Liberté Égalité Fraternité

direction générale de l'Aviation civile

Équipement d'imagerie radioscopique (RX)

À jour au : **12 janvier 2024**

Constructeur (Distributeur)	Modèle	Image	Référence STAC	Configuration	Type de vue	Utilisation après EDS	Date du certificat initial	Date dernier amendement
AUTOCLEAR	5333 160KV-DVS		CER_RX_119	Logiciel d'exploitation : 3.7.0 Logiciel TIP : sans	Simple vue	Non	09/11/2020	
	6040-DVS	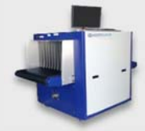	CER_RX_138	Logiciel d'exploitation : 3.8.0 Logiciel TIP : 3.8.0	Simple vue	Non	14/04/2022	
RAPISCAN (HTDS)	Rapiscan 515		CER029	Logiciel d'exploitation : 8.28.58e Logiciel TIP : 6.15.26	Simple vue	Non	15/01/2008	
	Rapiscan 520B		CER023	Logiciel d'exploitation : 8.28.58e Logiciel TIP : 6.15.26	Simple vue	Non	24/11/2011	
	Rapiscan 522B		CER024	Logiciel d'exploitation : 8.28.58e Logiciel TIP : 6.15.26	Simple vue	Non	15/01/2008	
	Rapiscan 526		CER025	Logiciel d'exploitation : 8.28.58e Logiciel TIP : 6.15.26	Simple vue	Non	15/01/2008	
	Rapiscan 527		CER026	Logiciel d'exploitation : 8.28.58e Logiciel TIP : 6.15.26	Simple vue	Non	15/01/2008	
	Rapiscan 528HR		CER027	Logiciel d'exploitation : 8.28.58e Logiciel TIP : 6.15.26	Simple vue	Non	15/01/2008	
	Rapiscan 532HP		CER031	Logiciel d'exploitation : 8.28.58e Logiciel TIP : 6.15.26	Simple vue	Non	15/01/2008	

Constructeur (Distributeur)	Modèle	Image	Référence STAC	Configuration	Type de vue	Utilisation après EDS	Date du certificat initial	Date dernier amendement
RAPISCAN (HTDS)	Rapiscan 618XRW		CER037	Logiciel d'exploitation : 2011.420.3001.262 ou 2011.420.3001.262e Logiciel TIP : 1.0	Simple vue	Non	15/10/2012	
	Rapiscan 618XRW140		CER_RX_053	Logiciel d'exploitation 2016.1116.4000.120(a) Logiciel TIP : 1.1	Simple vue	Non	27/04/2018	
			CER_RX_056	Logiciel d'exploitation : 2018.321.4000.266 Logiciel TIP : 1.1	Simple vue	Non	22/03/2021	
	Rapiscan 620XR		CER059	Logiciel d'exploitation : 2011.420.3001.262 ou 2011.420.3001.262e Logiciel TIP : 1.0	Simple vue	Non	15/10/2012	
			CER098	Logiciel d'exploitation : 2012.914.3001.305 Logiciel TIP : 1.0	Simple vue	Non	10/07/2013	
	Rapiscan 620XRW140		CER_RX_057	Logiciel d'exploitation : 2018.321.4000.266 Logiciel TIP : 1.1	Simple vue	Non	08/06/2018	
	Rapiscan 620XRH160		CER_RX_015	Logiciel d'exploitation : 2015.1023.3001.612 Logiciel TIP : 1.1	Simple vue	Non	07/01/2016	
			CER_RX_024	Logiciel d'exploitation : 2016.1116.4000.120 Logiciel TIP : 1.1	Simple vue	Non	05/04/2017	
	Rapiscan 620XRH160		CER_RX_052	Logiciel d'exploitation : 2018.321.4000.266 Logiciel TIP : 1.1	Simple vue	Non	08/06/2018	
			CER_RX_054	Logiciel d'exploitation: 2016.1116.4000.120(a) Logiciel TIP : 1.1	Simple vue	Non	27/04/2018	

Constructeur (Distributeur)	Modèle	Image	Référence STAC	Configuration	Type de vue	Utilisation après EDS	Date du certificat initial	Date dernier amendement
RAPISCAN (HTDS)	Rapiscan 620XRW160		CER_RX_025	Logiciel d'exploitation : 2016.1116.4000.120 Logiciel TIP : 1.1	Simple vue	Non	05/04/2017	
			CER_RX_046	Logiciel d'exploitation : 2016.1116.4000.120(a) Logiciel TIP : 1.1	Simple vue	Non	25/01/2018	
			CER_RX_058	Logiciel d'exploitation : 2018.321.4000.266 Logiciel TIP : 1.1	Simple vue	Non	08/06/2018	
	Rapiscan 620DV-AT		CER038	Logiciel d'exploitation et TIP : 2009.506.3001.140 ou 2009.904.3001.172 ou 2009.904.3001.172-A	Double vue	Non	11/05/2010	
	Rapiscan 620DV		CER126	Logiciel d'exploitation : 2012.914.3001.305 Logiciel TIP : 1.0	Double vue	Oui	15/10/2013	
	Rapiscan 620DV160		CER_RX_085	Logiciel d'exploitation : 2018.321.4000.266 Logiciel TIP : 1.1	Double vue	Oui	31/01/2019	
			CER_RX_086	Logiciel d'exploitation : 2018.928.4000.342 Logiciel TIP : 1.1	Double vue	Oui	31/01/2019	
	Rapiscan 620DV-LEDS		CER141	Logiciel d'exploitation et TIP : 2014.708.3001.419	Double vue	Oui	27/10/2014	
			CER_RX_087	Logiciel d'exploitation : 2018.321.4000.266 Logiciel TIP : 1.1	Double vue	Oui	31/01/2019	
	Rapiscan 620DV-LEDS		CER_RX_088	Logiciel d'exploitation : 2018.928.4000.342 Logiciel TIP : 1.1	Double vue	Oui	31/01/2019	
	Rapiscan 622XR		CER039	Logiciel d'exploitation : 2011.420.3001.262 ou 2011.420.3001.262e Logiciel TIP : 1.1	Simple vue	Non	15/10/2012	04/12/2012
	Rapiscan 622XRW140		CER_RX_063	Logiciel d'exploitation : 2018.321.4000.266 Logiciel TIP : 1.1	Simple vue	Non	04/07/2018	

Constructeur (Distributeur)	Modèle	Image	Référence STAC	Configuration	Type de vue	Utilisation après EDS	Date du certificat initial	Date dernier amendement
RAPISCAN (HTDS)	Rapiscan 622XRW160		CER_RX_100	Logiciel d'exploitation : 2018.928.4000.342 Logiciel TIP : 1.1	Simple vue	Non	28/08/2019	
	Rapiscan 624XR		CER070	Logiciel d'exploitation : 2011.420.3001.262 ou 2011.420.3001.262e	Simple vue	Non	15/10/2012	04/12/2012
	Rapiscan 624XRW160		CER_RX_080	Logiciel d'exploitation : 2018.321.4000.266 Logiciel TIP : 1.1	Simple vue	Non	17/08/2018	
	Rapiscan 626XR		CER072	Logiciel d'exploitation : 2011.420.3001.262 ou 2011.420.3001.262e	Simple vue	Non	15/10/2012	04/12/2012
	Rapiscan 626XRW160		CER_RX_104	Logiciel d'exploitation : 2018.928.4000.342 Logiciel TIP : 1.1	Simple vue	Non	10/12/2019	
	Rapiscan 627XR		CER058	Logiciel d'exploitation : 2011.420.3001.262 Logiciel TIP : 1.0	Simple vue	Non	15/10/2012	
			CER118	Logiciel d'exploitation : 2011.420.3001.262e Logiciel TIP : 1.0	Simple vue	Non	12/03/2013	
	Rapiscan 627XRW140		CER_RX_117	Logiciel d'exploitation : 2018.928.4000.342 Logiciel TIP : 1.1	Simple vue	Non	/	
	Rapiscan 627XRW160		CER_RX_079	Logiciel d'exploitation : 2018.321.4000.266 Logiciel TIP : 1.1	Simple vue	Non	17/08/2018	
	Rapiscan 627DV		CER079	Logiciel d'exploitation : 2011.420.3001.262 Logiciel TIP : 1.0	Double vue	Non	14/01/2012	

Constructeur (Distributeur)	Modèle	Image	Référence STAC	Configuration	Type de vue	Utilisation après EDS	Date du certificat initial	Date dernier amendement
RAPISCAN (HTDS)	Rapiscan 627DV		CER115	Logiciel d'exploitation : 2011.420.3001.262e Logiciel TIP : 1.0	Double vue	Non	12/03/2013	
			CER_RX_062	Logiciel d'exploitation : 2018.321.4000.266 Logiciel TIP : 1.1	Double vue	Oui	17/08/2018	
			CER_RX_106	Logiciel d'exploitation : 2018.928.4000.342 Logiciel TIP : 1.1	Double vue	Oui	17/06/2020	
	Rapiscan 627DV160		CER_RX_090	Logiciel d'exploitation : 2018.928.4000.342 Logiciel TIP : 1.1	Double vue	Oui	31/01/2019	
			CER_RX_137	Logiciel d'exploitation : 2022.112.4000.639 Logiciel TIP : Sans	Double vue	Oui	08/03/2022	
	Rapiscan 628XR		CER071	Logiciel d'exploitation : 2011.420.3001.262 Logiciel TIP : 1.0	Simple vue	Non	15/10/2012	
	Rapiscan 628XR		CER119	Logiciel d'exploitation : 2011.420.3001.262e Logiciel TIP : 1.0	Simple vue	Non	12/03/2013	
	Rapiscan 628XRW150		CER_RX_059	Logiciel d'exploitation : 2018.321.4000.266 Logiciel TIP : 1.1	Simple vue	Non	08/06/2018	
	Rapiscan 628XRW160		CER_RX_060	Logiciel d'exploitation : 2018.321.4000.266 PN Générateur 20114471 Logiciel TIP : 1.1	Simple vue	Non	18/06/2018	

Constructeur (Distributeur)	Modèle	Image	Référence STAC	Configuration	Type de vue	Utilisation après EDS	Date du certificat initial	Date dernier amendement
RAPISCAN (HTDS)	Rapiscan 628XRW160		CER_RX_170	Logiciel d'exploitation : 2018.321.4000.266 PN Générateur 20108237 Logiciel TIP : 1.1	Simple vue	Non	05/12/2023	
	Rapiscan 628DV		CER087	Logiciel d'exploitation : 2011.420.3001.262e Logiciel TIP : 1.0	Double vue	Oui	10/07/2013	
	Rapiscan 628DV150		CER_RX_055	Logiciel d'exploitation : 2018.321.4000.266 Logiciel TIP : 1.1	Double vue	Oui	08/06/2018	
	Rapiscan 628DV160		CER_RX_061	Logiciel d'exploitation : 2018.321.4000.266 PN Générateur 20114471 Logiciel TIP : 1.1	Double vue	Oui	17/12/2018	
			CER_RX_118	Logiciel d'exploitation : 2018.321.4000.266 / PN Générateur 20108237 Logiciel TIP : 1.1	Double vue	Oui	24/02/2020	
	Rapiscan 632XRW150		CER061	Logiciel d'exploitation : 2011.420.3001.262 Logiciel TIP : 1.0	Simple vue	Non	15/10/2012	
			CER120	Logiciel d'exploitation : 2011.420.3001.262e Logiciel TIP : 1.0	Simple vue	Non	12/03/2013	
			CER_RX_064	Logiciel d'exploitation : 2018.321.4000.266 Logiciel TIP : 1.1	Simple vue	Oui	04/07/2018	
	Rapiscan 632XRW200		CER_RX_094	Logiciel d'exploitation : 2018.928.4000.342 Logiciel TIP : Sans	Simple vue	Oui	28/08/2019	
	Rapiscan 632DV		CER081	Logiciel d'exploitation : 2011.420.3001.262 Logiciel TIP : 1.0	Double vue	Non	16/01/2012	

Constructeur (Distributeur)	Modèle	Image	Référence STAC	Configuration	Type de vue	Utilisation après EDS	Date du certificat initial	Date dernier amendement
RAPISCAN (HTDS)	Rapiscan 632DV		CER116	Logiciel d'exploitation : 2011.420.3001.262e Logiciel TIP : 1.0	Double vue	Non	12/03/2013	
	Rapiscan 632DV200		CER_RX_091	Logiciel d'exploitation : 2018.321.4000.266 (P/N 1345091/SAXG2001F) Logiciel TIP : Sans	Double vue	Oui	31/01/2019	
	Rapiscan 638XR		CER060	Logiciel d'exploitation : 2011.420.3001.262 Logiciel TIP : 1.0	Simple vue	Non	15/10/2012	
			CER121	Logiciel d'exploitation : 2011.420.3001.262e Logiciel TIP : 1.0	Simple vue	Non	12/03/2013	
	Rapiscan 638DV		CER082	Logiciel d'exploitation : 2011.420.3001.262 Logiciel TIP : 1.0	Double vue	Non	16/01/2012	
			CER087	Logiciel d'exploitation : 2011.420.3001.262e Logiciel TIP : 1.0	Double vue	Non	10/07/2013	
	Rapiscan 638DV200		CER117	Logiciel d'exploitation : 2011.420.3001.262e Logiciel TIP : 1.0	Double vue	Non	12/03/2013	
	Rapiscan 638DV300X		CER_RX_112	Logiciel d'exploitation : 2018.928.4000.342 Logiciel TIP : Sans	Double vue	Non	03/06/2020	
	Rapiscan 918CX		CER_RX_134	Logiciel d'exploitation : 101018937.3 Logiciel TIP : 1.1	Simple vue	Non	0704/2022	
	Rapiscan 920CX		CER_RX_105	Logiciel d'exploitation : 101013562.7 (2019.1022.4000.468) Logiciel TIP : 1.1	Simple vue	Non	09/07/2020	

Constructeur (Distributeur)	Modèle	Image	Référence STAC	Configuration	Type de vue	Utilisation après EDS	Date du certificat initial	Date dernier amendement
RAPISCAN (HTDS)	Rapiscan 927DX		CER_RX_121	Logiciel d'exploitation : 101018937.3 Logiciel TIP : Sans	Double vue	Oui	03/12/2020	
			CER_RX_135	Logiciel d'exploitation : 101018937.3 Logiciel TIP : 1.1	Double vue	Oui	07/04/2022	
	Rapiscan 928DX	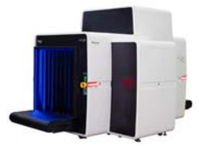	CER_RX_136	Logiciel d'exploitation : 101018937.3 Logiciel TIP : 1.1	Double vue	Oui	0704/2022	
NUCTECH	CX6040BI		CER_RX_041	Logiciel d'exploitation : 3.2 Logiciel TIP : Sans	Simple vue	Non	12/08/2016	
			CER_RX_096	Logiciel d'exploitation : 3.2 Logiciel TIP : 1.0	Simple vue	Non	15/05/2019	
	CX6040D	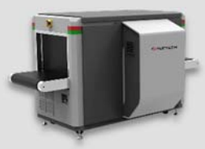	CER_RX_027	Logiciel d'exploitation : v3.1.304.2918 Logiciel TIP : Sans	Double vue	Oui	08/07/2016	
			CER_RX_092	Logiciel d'exploitation : v3.2 Logiciel TIP : 1.0	Double vue	Oui	06/02/2019	
	CX7555BI		CER_RX_040	Logiciel d'exploitation : 3.2 Logiciel TIP : Sans	Simple vue	Non	12/08/2016	
			CER_RX_097	Logiciel d'exploitation : 3.2 Logiciel TIP : 1.0	Simple vue	Non	05/07/2019	
	CX7555D		CER_RX_107	Logiciel d'exploitation : 3.2 Logiciel TIP : Sans	Double vue	Non		

Constructeur (Distributeur)	Modèle	Image	Référence STAC	Configuration	Type de vue	Utilisation après EDS	Date du certificat initial	Date dernier amendement
NUCTECH	CX100100BI		CER_RX_042	Logiciel d'exploitation : 3.2 Logiciel TIP : Sans	Simple vue	Non	12/08/2016	
	CX100100D		CER_RX_028	Logiciel d'exploitation : v3.1.304.2918 Logiciel TIP : Sans	Double vue	Oui	08/07/2016	
			CER_RX_098	Logiciel d'exploitation : 3.2 Logiciel TIP : 1.0	Double vue	Oui	29/08/2019	
	CX100100DB		CER_RX_099	Logiciel d'exploitation : 3.2 Logiciel TIP : 1.0	Double vue	Oui	21/08/2019	
	CX100100TI		CER_RX_039	Logiciel d'exploitation : 3.2 Logiciel TIP : Sans	Simple vue	Non	12/08/2016	
	MX130100T		CER_RX_045	Logiciel d'exploitation : 3.2 Logiciel TIP : Sans	Simple vue	Non	29/03/2017	
	AX5000		CER_RX_111	Logiciel d'exploitation : 3.2 Logiciel TIP : 1.0	Double vue	Oui	15/06/2022	
	CX150150D	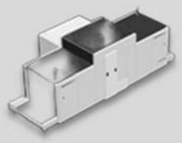	CER_RX_038	Logiciel d'exploitation : 3.2 Logiciel TIP : Sans	Double vue	Oui	12/08/2016	
	CX150180D		CER_RX_037	Logiciel d'exploitation : 3.2 Logiciel TIP : Sans	Double vue	Oui	12/08/2016	
	CX180180DH	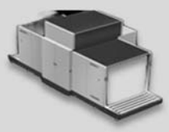	CER_RX_036	Logiciel d'exploitation : 3.2 Logiciel TIP : Sans	Double vue	Oui	12/08/2016	

Constructeur (Distributeur)	Modèle	Image	Référence STAC	Configuration	Type de vue	Utilisation après EDS	Date du certificat initial	Date dernier amendement
SMITHS DETECTION	Hi-Scan 6030di		CER_RX_050	Logiciel d'exploitation et TIP : HX-03-13-A-P1	Simple vue	Non	22/08/2018	
	Hi-Scan 6040aTix		CER050	Logiciel d'exploitation et TIP : HX-03-08M, HX-03-09-B, HX-03-09-C, HX-03-09-D, HX-03-09-F, HX-03-09-H, HX-03-09-I, HX-03-09-J, HX-03-09-L, HX-03-09-N, HX-03-09-Q	Double vue	Non	29/10/2009	
			CER110	Logiciel d'exploitation et TIP : HX-03-10-R	Double vue	Oui	14/02/2013	
			CER_RX_009	Logiciel d'exploitation et TIP : HX-03-13-A	Double vue	Oui	27/10/2015	
			CER_RX_074	Logiciel d'exploitation et TIP : HX-03-13-A-P1	Double vue	Oui	21/08/2018	
	Hi-Scan 6040i		CER004	Logiciel d'exploitation et TIP : HX-03-02-M, HX-03-07-J, HX-03-07-L, HX-03-07-M, HX-03-08-B, HX-03-08-G, HX-03-08-K, HX-03-08-L, HX-03-08-M, HX-03-09-B, HX-03-09-C, HX-03-09-D, HX-03-09-F, HX-03-09-H, HX-03-09-I, HX-03-09-J, HX-03-09-L, HX-03-09-N, HX-03-09-Q, HX-03-10-H	Simple vue	Non	23/01/2012	
			CER101	Logiciel d'exploitation et TIP : HX-03-10-R	Simple vue	Non	14/02/2013	
			CER122	Logiciel d'exploitation et TIP : HX-03-10-B	Simple vue	Non	12/06/2013	
			CER_RX_001	Logiciel d'exploitation et TIP : HX-03-13-A	Simple vue	Non	27/10/2015	

Constructeur (Distributeur)	Modèle	Image	Référence STAC	Configuration	Type de vue	Utilisation après EDS	Date du certificat initial	Date dernier amendement
SMITHS DETECTION	Hi-Scan 6040i		CER_RX_065	Logiciel d'exploitation et TIP : HX-03-13-A-P1	Simple vue	Non	21/08/2018	
	Hi-Scan 6040DV		CER_RX_147	Logiciel d'exploitation et TIP : HX-04	Double vue	Non	20/03/2023	
	Hi-Scan 6040-2is-HR		CER_RX_044	Logiciel d'exploitation et TIP : HX-03-13-A	Double vue	Non	27/02/2017	
			CER_RX_078	Logiciel d'exploitation et TIP : HX-03-13-A-P1	Double vue	Non	21/08/2018	
	Hi-Scan 6046si		CER032	Logiciel d'exploitation et TIP : HX-03-02-M, HX-03-07-J, HX-03-07-L, HX-03-07M, HX-03-08-B, HX-03-08-G, HX-03-08-K, HX-03-08-L, HX-03-08-M, HX-03-09-B, HX-03-09-C, HX-03-09-D, HX-03-09-F, HX-03-09-H, HX-03-09-I, HX-03-09-J, HX-03-09-L, HX-03-09-N, HX-03-09-Q, HX-03-10-H	Simple vue	Non	23/01/2012	
			CER106	Logiciel d'exploitation et TIP : HX-03-10-R	Simple vue	Non	14/02/2013	
			CER_RX_006	Logiciel d'exploitation et TIP : HX-03-13-A	Simple vue	Non	27/10/2015	
			CER_RX_066	Logiciel d'exploitation et TIP : HX-03-13-A-P1	Simple vue	Non	21/08/2018	

Constructeur (Distributeur)	Modèle	Image	Référence STAC	Configuration	Type de vue	Utilisation après EDS	Date du certificat initial	Date dernier amendement
SMITHS DETECTION	Hi-Scan 7555i		CER006	Logiciel d'exploitation et TIP : HX-03-02-M, HX-03-07-J, HX-03-07-L, HX-03-07-M, HX-03-08-B, HX-03-08-G, HX-03-08-K, HX-03-08-L, HX-03-08-M, HX-03-09-B, HX-03-09-C, HX-03-09-D, HX-03-09-F, HX-03-09-H, HX-03-09-I, HX-03-09-J, HX-03-09-L, HX-03-09N, HX-03-09-Q, HX-03-10-H	Simple vue	Non	23/01/2012	
			CER103	Logiciel d'exploitation et TIP : HX-03-10-R	Simple vue	Non	14/02/2013	
			CER_RX_003	Logiciel d'exploitation et TIP : HX-03-13-A	Simple vue	Non	27/10/2015	
			CER_RX_068	Logiciel d'exploitation et TIP : HX-03-13-A-P1	Simple vue	Non	21/08/2018	
	Hi-Scan 7555si		CER033	Logiciel d'exploitation et TIP : HX-03-02-M, HX-03-07-J, HX-03-07-L, HX-03-07-M, HX-03-08-B, HX-03-08-G, HX-03-08-K, HX-03-08-L, HX-03-08-M, HX-03-09-B, HX-03-09-C, HX-03-09-D, HX-03-09-F, HX-03-09-H, HX-03-09-I, HX-03-09-J, HX-03-09-L, HX-03-09N, HX-03-09-Q, HX-03-10-H	Simple vue	Non	23/01/2012	
			CER107	Logiciel d'exploitation et TIP : HX-03-10-R	Simple vue	Non	14/02/2013	
			CER_RX_007	Logiciel d'exploitation et TIP : HX-03-13-A	Simple vue	Non	27/10/2015	
			CER_RX_067	Logiciel d'exploitation et TIP : HX-03-13-A-P1	Simple vue	Non	21/08/2018	

Constructeur (Distributeur)	Modèle	Image	Référence STAC	Configuration	Type de vue	Utilisation après EDS	Date du certificat initial	Date dernier amendement
SMITHS DETECTION	Hi-Scan 100100T		CER104	Logiciel d'exploitation et TIP : HX-03-10-R	Simple vue	Non	14/02/2013	
			CER_RX_004	Logiciel d'exploitation et TIP : HX-03-13-A	Simple vue	Non	27/10/2015	
			CER_RX_070	Logiciel d'exploitation et TIP : HX-03-13-A-P1	Simple vue	Non	21/08/2018	
	Hi-Scan 100100T-2is		CER034	Logiciel d'exploitation et TIP : HX-03-07-L, HX-03-07-M, HX-03-08-B, HX-03-08-G, HX-03-08-K, HX-03-08-L, HX-03-08-M, HX-03-09-B, HX-03-09-C, HX-03-09-D, HX-03-09-F, HX-03-09-H, HX-03-09-I, HX-03-09-J, HX-03-09-L, HX-03-09-N, HX-03-09-Q,HX-03-10-H	Double vue	Non	23/01/2012	
			CER108	Logiciel d'exploitation et TIP : HX-03-10-R	Double vue	Non	14/02/2013	
			CER_RX_026	Logiciel d'exploitation et TIP : HX-03-13-A	Double vue	Non	01/12/2015	
			CER_RX_071	Logiciel d'exploitation et TIP : HX-03-13-A-P1	Double vue	Non	21/08/2018	
	Hi-Scan 100100V		CER005	Logiciel d'exploitation et TIP : HX-03-02-M, HX-03-07-J, HX-03-07-L, HX-03-07-M, HX-03-08-B, HX-03-08-G, HX-03-08-K, HX-03-08-L, HX-03-08-M, HX-03-09-B, HX-03-09-C, HX-03-09-D, HX-03-09-F, HX-03-09-H, HX-03-09-I, HX-03-09-J, HX-03-09-L, HX-03-09-N HX-03-09-Q; HX-03-10-H	Simple vue	Non	23/01/2012	

Constructeur (Distributeur)	Modèle	Image	Référence STAC	Configuration	Type de vue	Utilisation après EDS	Date du certificat initial	Date dernier amendement
SMITHS DETECTION	Hi-Scan 100100V		CER102	Logiciel d'exploitation et TIP : HX-03-10-R	Simple vue	Non	14/02/2013	
			CER_RX_002	Logiciel d'exploitation et TIP : HX-03-13-A	Simple vue	Non	27/10/2015	
			CER_RX_069	Logiciel d'exploitation et TIP : HX-03-13-A-P1	Simple vue	Non	21/08/2018	
	Hi-Scan 100100V-2is		CER080	Logiciel d'exploitation et TIP : HX-03-10-H	Double vue	Non	26/08/2011	
			CER112	Logiciel d'exploitation et TIP : HX-03-10-R	Double vue	Non	14/02/2013	
			CER_RX_011	Logiciel d'exploitation et TIP : HX-03-13-A	Double vue	Non	27/10/2015	
			CER_RX_011	Logiciel d'exploitation et TIP : HX-03-13-A	Double vue	Oui	29/09/2020	
			CER_RX_076	Logiciel d'exploitation et TIP : HX-03-13-A-P1	Double vue	Oui	29/09/2020	
			CER_RX_139	Logiciel d'exploitation et TIP : HG-04	Double vue	Oui	08/08/2022	

Constructeur (Distributeur)	Modèle	Image	Référence STAC	Configuration	Type de vue	Utilisation après EDS	Date du certificat initial	Date dernier amendement
SMITHS DETECTION	Hi-Scan 130100T		CER036	Logiciel d'exploitation et TIP : HX-03-07-J, HX-03-07-L, HX-03-07-M, HX-03-08-B, HX-03-08-G, HX-03-08-K, HX-03-08-L, HX-03-08-M, HX-03-09-B, HX-03-09-C, HX-03-09-D, HX-03-09-F, HX-03-09-H, HX-03-09-I, HX-03-09-J, HX-03-09-L, HX-03-09-N, HX-03-09-Q HX-03-10-H	Simple vue	Non	23/01/2012	
			CER109	Logiciel d'exploitation et TIP : HX-03-10-R	Simple vue	Non	14/02/2013	
			CER_RX_008	Logiciel d'exploitation et TIP : HX-03-13-A	Simple vue	Non	27/10/2015	
			CER_RX_073	Logiciel d'exploitation et TIP : HX-03-13-A-P1	Simple vue	Non	21/08/2018	
	Hi-Scan 130130T-2is		CER052	Logiciel d'exploitation et TIP : HX-03-09-B, HX-03-09-C, HX-03-09-D, HX-03-09-F, HX-03-09-H, HX-03-09-I, HX-03-09-J, HX-03-09-L, HX-03-09-N, HX-03-09-Q, HX-03- 10-H	Double vue	Non	23/01/2012	
			CER111	Logiciel d'exploitation et TIP : HX-03-10-R	Double vue	Non	14/02/2013	
			CER_RX_010	Logiciel d'exploitation et TIP : HX-03-13-A	Double vue	Non	27/10/2015	
			CER_RX_075	Logiciel d'exploitation et TIP : HX-03-13-A-P1	Double vue	Non	21/08/2018	

Constructeur (Distributeur)	Modèle	Image	Référence STAC	Configuration	Type de vue	Utilisation après EDS	Date du certificat initial	Date dernier amendement
SMITHS DETECTION	Hi-Scan 145180		CER105	Logiciel d'exploitation et TIP : HX-03-10-R	Simple vue	Non	14/02/2013	
			CER015	Logiciel d'exploitation et TIP : HX-03-02-M, HX-03-07-J, HX-03-07-L, HX-03-07-M, HX-03-08-B, HX-03-08-G, HX-03-08-K, HX-03-08-L, HX-03-08-M, HX-03-09-B, HX-03-09-C, HX-03-09-D, HX-03-09-F, HX-03-09-H, HX-03-09-I, HX-03-09-J, HX-03-09-L, HX-03-09-N, HX-03-09-Q, HX-03-10-H	Simple vue	Non	23/01/2012	
			CER_RX_005	Logiciel d'exploitation et TIP : HX-03-13-A	Simple vue	Non	27/10/2015	
			CER_RX_072	Logiciel d'exploitation et TIP : HX-03-13-A	Simple vue	Non	21/08/2018	
	Hi-Scan 145180-2is		CER086	Logiciel d'exploitation et TIP : HX-03-10-N	Double vue	Non	29/03/2012	
			CER113	Logiciel d'exploitation et TIP : HX-03-10-R	Double vue	Non	14/02/2013	
			CER_RX_012	Logiciel d'exploitation et TIP : HX-03-13-A	Double vue	Non	27/10/2015	
			CER_RX_077	Logiciel d'exploitation et TIP : HX-03-13-A-P1	Double vue	Non	21/08/2018	

Constructeur (Distributeur)	Modèle	Image	Référence STAC	Configuration	Type de vue	Utilisation après EDS	Date du certificat initial	Date dernier amendement
SMITHS DETECTION	Hi-Scan 145180-2is PRO		CER_RX_113	Logiciel d'exploitation : HX-04-06-D Logiciel TIP : Sans	Double vue	Non	12/06/2020	
			CER_RX_141	Logiciel d'exploitation : HX-04 Logiciel TIP : Sans	Double vue	Non	06/07/2022	
GILARDONI (VISIOM)	Passagix ARGO 536		CER_RX_169	Logiciel d'exploitation : 3AUE0386-000 Logiciel TIP : 3AUE0400-000	Simple vue	Non	13/11/2023	
	Passagix ARGO 640		CER_RX_150	Logiciel d'exploitation : 3AUE0381-000 Logiciel TIP : 3AUE0400-000	Simple vue	Non	04/07/2023	
	Passagix ARGO 640DV		CER_RX_168	Logiciel d'exploitation : 3AUE0380-000 Logiciel TIP : 3AUE0400-000	Double vue	Non	12/12/2023	
	Passagix ME 536L		CER_RX_051	Logiciel d'exploitation : 3AUE0198-000 Logiciel TIP : 2SWE00311-27	Simple vue	Non	27/03/2018	
	Passagix ME 640		CER030	Logiciel d'exploitation : 2SW00318-05 Logiciel TIP : 2SW00311-03	Simple vue	Non	20/12/2005	
	Passagix ME 640 DEXGIL		CER044	Logiciel d'exploitation : 3AUE00157 Rev.07 Logiciel TIP : 2SW00311-12	Simple vue	Non	09/11/2007	

Constructeur (Distributeur)	Modèle	Image	Référence STAC	Configuration	Type de vue	Utilisation après EDS	Date du certificat initial	Date dernier amendement
GILARDONI (VISIOM)	Passagix ME 640L		CER_RX_029	Logiciel d'exploitation : 3AUE0217-000 Logiciel TIP : 2SWE00311-27	Simple vue	Non	07/03/2016	
			CER_RX_030	Logiciel d'exploitation : 3AUE0159-01 ou 3AUE0161-02 Logiciel TIP : 2SW00311-27	Simple vue	Non	07/07/2016	
	Passagix ME 640AMX		CER_RX_095	Logiciel d'exploitation : 3AUE0183 Logiciel TIP : 2SWE0311-27	Double vue	Non	26/06/2019	
	Passagix ME 755L		CER_RX_033	Logiciel d'exploitation : 3AUE0184-000 Logiciel TIP : 2SW00311-27	Simple vue	Non	07/07/2016	
	Passagix ME 755 AMX		CER_RX_149	Logiciel d'exploitation : 3AUE0216-000 Logiciel TIP : 2SWE0311-27	Double vue	Non	17/05/2023	
	Passagix ME 975		CER035	Logiciel d'exploitation : 2SW00329-02 Logiciel TIP : 2SW00311-03	Simple vue	Non	28/03/2006	
	Passagix ME 975 Convoyeur haut		CER043	Logiciel d'exploitation : 2SW00289-02 Logiciel TIP : 2SW00311-06	Simple vue	Non	27/10/2014	
	Passagix ME 975L HC		CER_RX_034	Logiciel d'exploitation : 3AUE0164-002 Logiciel TIP : 2SW00311-27	Simple vue	Non	07/07/2016	
	Passagix ME 975L LC		CER_RX_035	Logiciel d'exploitation : 3AUE0213-000 Logiciel TIP : 2SW00311-27	Simple vue	Non	07/07/2016	

Constructeur (Distributeur)	Modèle	Image	Référence STAC	Configuration	Type de vue	Utilisation après EDS	Date du certificat initial	Date dernier amendement
GILARDONI (VISIOM)	Passagix ME 1000L ou 1000LHC		CER_RX_031	Logiciel d'exploitation : 3AUE0192 Rev.2 Logiciel TIP : 2SW00311-27	Simple vue	Non	07/07/2016	
	Passagix ME 1000L HCDV		CER_RX_013	Logiciel d'exploitation : 3AUE0291-000 Logiciel TIP : 2SWE0311-27	Double vue	Oui	18/12/2015	
			CER_RX_120	Logiciel d'exploitation : 3AUE0291 Rev.002 Logiciel TIP : Sans	Double vue	Oui	09/11/2020	
	Passagix ME 1000L LC		CER_RX_032	Logiciel d'exploitation : 3AUE0210 Rev.0 Logiciel TIP : 2SW00311-27	Simple vue	Non	07/07/2016	
	Passagix ME 1000L LCDV		CER_RX_108	Logiciel d'exploitation : 3AUE0320-000 Logiciel TIP : 2SWE0311-27	Double vue	Oui	27/04/2020	
	Passagix ME CARGO		CER_RX_048	Logiciel d'exploitation : 3AUE0285-000 Logiciel TIP : Sans	Simple vue	Oui	07/08/2017	
	Gilardoni Passagix ME CARGO DV		CER_RX_049	Logiciel d'exploitation : 3AUE0285-000 Logiciel TIP : Sans	Double vue	Oui	07/08/2017	
ASTROPHYSICS (VISIOM)	Passagix XIS 6040		CER_RX_125	Logiciel d'exploitation : 3.0.1.1832 Logiciel TIP : Sans	Simple vue	Non	12/02/2021	
	XIS 100X DV		CER092	Logiciel d'exploitation : 2.1.2.5 Logiciel TIP : Sans	Double vue	Non	15/10/2012	

Constructeur (Distributeur)	Modèle	Image	Référence STAC	Configuration	Type de vue	Utilisation après EDS	Date du certificat initial	Date dernier amendement
ASTROPHYSICS (VISIOM)	XIS 100X DX		CER091	Logiciel d'exploitation : 2.1.2.5 Logiciel TIP : Sans	Double vue	Non	15/10/2012	
	XIS 1080D		CER090	Logiciel d'exploitation : 2.1.2.5 Logiciel TIP : Sans	Simple vue	Non	15/10/2012	
	XIS 1517		CER093	Logiciel d'exploitation : 2.1.2.5 Logiciel TIP : Sans	Simple vue	Non	15/10/2012	
	XIS 1517DV		CER_RX_126	Logiciel d'exploitation : 3.0.0 Logiciel TIP : Sans	Double vue	Oui	06/07/2021	
	XIS 1818		CER095	Logiciel d'exploitation : 2.1.2.5 Logiciel TIP : Sans	Simple vue	Non	15/10/2012	
	XIS 1818DV		CER096	Logiciel d'exploitation : 2.1.2.5 Logiciel TIP : Sans	Double vue	Oui	15/10/2012	
LEIDOS (VISIOM)	PX 15.17 MV200		CER124	Logiciel d'exploitation : 2.1.2.5 Logiciel TIP : Sans	Double vue	Non	19/12/2013	
	PX 18.18 MV200		CER125	Logiciel d'exploitation : 2.1.2.5 Logiciel TIP : Sans	Double vue	Non	19/12/2013	

Constructeur (Distributeur)	Modèle	Image	Référence STAC	Configuration	Type de vue	Utilisation après EDS	Date du certificat initial	Date dernier amendement
VMI SECURITY	Spectrum 6040		CER_RX_018	Logiciel d'exploitation : 2.0 Logiciel TIP : Sans	Simple vue	Non	16/02/2017	
	Spectrum 6040 DV		CER_RX_019	Logiciel d'exploitation : 2.0 Logiciel TIP : Sans	Double vue	Oui	16/02/2017	
	Spectrum 6550		CER_RX_020	Logiciel d'exploitation : 2.0 Logiciel TIP : Sans	Simple vue	Non	16/02/2017	
	Spectrum 7560		CER_RX_021	Logiciel d'exploitation : 2.0 Logiciel TIP : Sans	Simple vue	Non	16/02/2017	
	Spectrum 100100		CER_RX_022	Logiciel d'exploitation : 1.34 Logiciel TIP : Sans	Simple vue	Non	16/02/2017	
	Spectrum 100100 DV		CER_RX_124	Logiciel d'exploitation : 2.0 Logiciel TIP : Sans	Double vue	Oui	12/04/2021	
	Spectrum 100100H DV		CER_RX_082	Logiciel d'exploitation : 2.0 Logiciel TIP : Sans	Double vue	Oui	02/09/2019	
	Spectrum 180180 DV		CER_RX_023	Logiciel d'exploitation : 2.0 Logiciel TIP : Sans	Double vue	Oui	16/02/2017	

Constructeur (Distributeur)	Modèle	Image	Référence STAC	Configuration	Type de vue	Utilisation après EDS	Date du certificat initial	Date dernier amendement
VOTI	XR3D-6D		CER_RX_043	Logiciel d'exploitation : BioSansXDAQ 1.0.19.871 Logiciel TIP : 2.0.89	Double vue	Oui	08/12/2016	
	XR3D-100		CER_RX_101	Logiciel d'exploitation : BioSans 2.8 Logiciel TIP : 3.1	Simple vue	Non	10/10/2019	
	XR3D-7		CER_RX_102	Logiciel d'exploitation : BioSans 2.8 Logiciel TIP : 3.1	Simple vue	Non	10/10/2019	
	XR3D-60		CER_RX_103	Logiciel d'exploitation : BioSans 2.8 Logiciel TIP : 3.1	Simple vue	Non	10/10/2019	
XRAY CENTER	XRC 100-100 LC		CER_RX_047	Logiciel d'exploitation : V1.6 (Build 16) Logiciel TIP : V1.6	Simple vue	Non	27/09/2017	
	XRC 100-100 DV		CER_RX_116	Logiciel d'exploitation : V1.5 (Build 19) Logiciel TIP : V1.10	Double vue	Non	06/04/2021	
	XRC 60-40 DV		CER_RX_144	Logiciel d'exploitation : V1.5.48 Logiciel TIP : V1.11	Double vue	Non	09/02/2023	
	XRC 180-180 DV		CER_RX_145	Logiciel d'exploitation : V1.5.48 Logiciel TIP : V1.11	Double vue	Non	09/02/2023	
	XRC 100-100 LC		CER_RX_047	Logiciel d'exploitation : V1.6 (Build 16) Logiciel TIP : V1.6	Simple vue	Non	27/09/2017	